



Universidad Nacional Autónoma de Nicaragua, Managua UNAN-Managua

FICHA DE PROCESO		Clasificación del proceso: Proceso de Apoyo		
Nombre del proceso: Judicial		Responsable: Dirección Jurídica		
Misión: Dar respuesta a las necesidades requeridas por el Rectorado, ejerciendo la representación en causas judiciales			Código: PA-U-08-01	
ALCANCE	Inicia con la autorización del Rectorado en las solicitudes de instancias académicas y administrativas y termina con sentencia		Fecha de edición: 20-08-2020	
			Versión: 01	
Entradas		Actividades	Salidas	
Proveedor	Insumos		Resultados	Usuarios
Rectorado Instancias académicas y administrativas Trabajadores UNAN-Managua	- Documentales - Testificales - Instrumentales - Peritaje - Tecnológico	Presentar demandas civiles, laborales y familiares	- Sentencias	Rectorado Instancias académicas y administrativas Trabajadores UNAN-Managua
Rectorado Instancias académicas y administrativas	- Documentales - Testificales - Instrumentales - Peritaje - Tecnológico	Defender en demandas contra institución	- Sentencias	Rectorado Instancias académicas y administrativas
Rectorado Instancias académicas y administrativas	- Documentales - Testificales - Instrumentales - Peritaje - Tecnológico	Contestar demandas y apelaciones	- Contestación	Rectorado Instancias académicas y administrativas
Rectorado Instancias académicas y administrativas	- Documentales - Testificales - Instrumentales - Peritaje - Tecnológico	Realizar Adhesión en acusaciones	- Sentencia	Rectorado Instancias académicas y administrativas
Rectorado Instancias académicas y administrativas	- Documentales - Testificales - Instrumentales - Peritaje	Acudir a Audiencias	- Resoluciones previas Sentencias	Rectorado Instancias académicas y administrativas

Rectorado Instancias académicas y administrativas	- Documentales - Testificales - Instrumentales - Peritaje - Tecnológico	Apelar en tribunales	- Resolución	Rectorado Instancias académicas y administrativas
Rectorado Instancias académicas y administrativas	- Sentencia firme	Ejecutar sentencias judiciales	- Ejecutar	Rectorado Instancias académicas y administrativas
Rectorado Instancias académicas y administrativas	- Documentales - Testificales - Instrumentales - Peritaje - Tecnológico	Representar en la instancia de Casación en la Corte Suprema de Justicia	- Resolución	Rectorado Instancias académicas y administrativas
Rectorado Instancias académicas y administrativas	- Documentales - Testificales - Instrumentales - Peritaje - Tecnológico	Introducir recursos de amparo Constitucional	- Resolución	Rectorado Instancias académicas y administrativas

Marco Normativo Nacional e Institucional

Constitución Política de Nicaragua
 Ley No. 260. Ley Orgánica del Poder Judicial
 Ley No. 350. Ley de Contencioso Administrativo
 Ley No. 938. Ley de Justicia Constitucional
 Ley del Notariado
 Código Civil
 Ley No. 902. Código Procesal Civil
 Ley No. 185. Código de Trabajo
 Ley No. 815. Código Procesal del Trabajo y Seguridad Social
 Ley No. 870. Código de Familia
 Ley No. 641. Código Penal
 Ley No. 460. Código Procesal Penal
 Ley No. 698. Ley de Registro Público
 Ley No. 540. Ley de Mediación y Arbitraje
 Ley N0. 870. Ley Código de Familia
 Jurisprudencia
 Boletines Judiciales
 Estatutos de la UNAN Managua
 Convenios Colectivo SITDES ATD
 Convenio Colectivo SITRA UNAN Managua
 Reglamento de Trabajadores Administrativos
 Reglamento de Trabajadores Docentes

Evidencias	
Correo electrónico Recibo de documento Autorización por escrito Documentos escaneados Actas de audiencias Expediente interno de la causa Notificaciones judiciales Resoluciones judiciales	
Registro documental	
Informe Final Sentencia	
Indicadores	
<ul style="list-style-type: none"> • Cantidad de intervenciones en procesos judiciales 	
Seguimiento y Control	
Variables de control	Seguimiento, Control o Auditoría
<ul style="list-style-type: none"> - Presentación demandas civiles, laborales y familiares - Defensa de la Institución - Contestación de las demandas y apelaciones - Adhesión a acusaciones - Asistencia a Audiencias - Presentación de Apelación en tribunales - Ejecución de sentencias judiciales - Representación en la instancia de Casación en la Corte Suprema de Justicia - Introducción de recursos de amparo Constitucional - Acciones de mejora implementadas para el mejoramiento continuo de las actividades del Proceso Judicial (PA-U-08-01) 	Controla: Secretaría General Controla: Dirección Jurídica Seguimiento: Secretaría General Seguimiento: Rectorado Auditoría: Autoevaluación Evaluación externa Pares evaluadores Auditoría Interna (CI) Auditoría Externa (CI)

Diagrama de Flujo

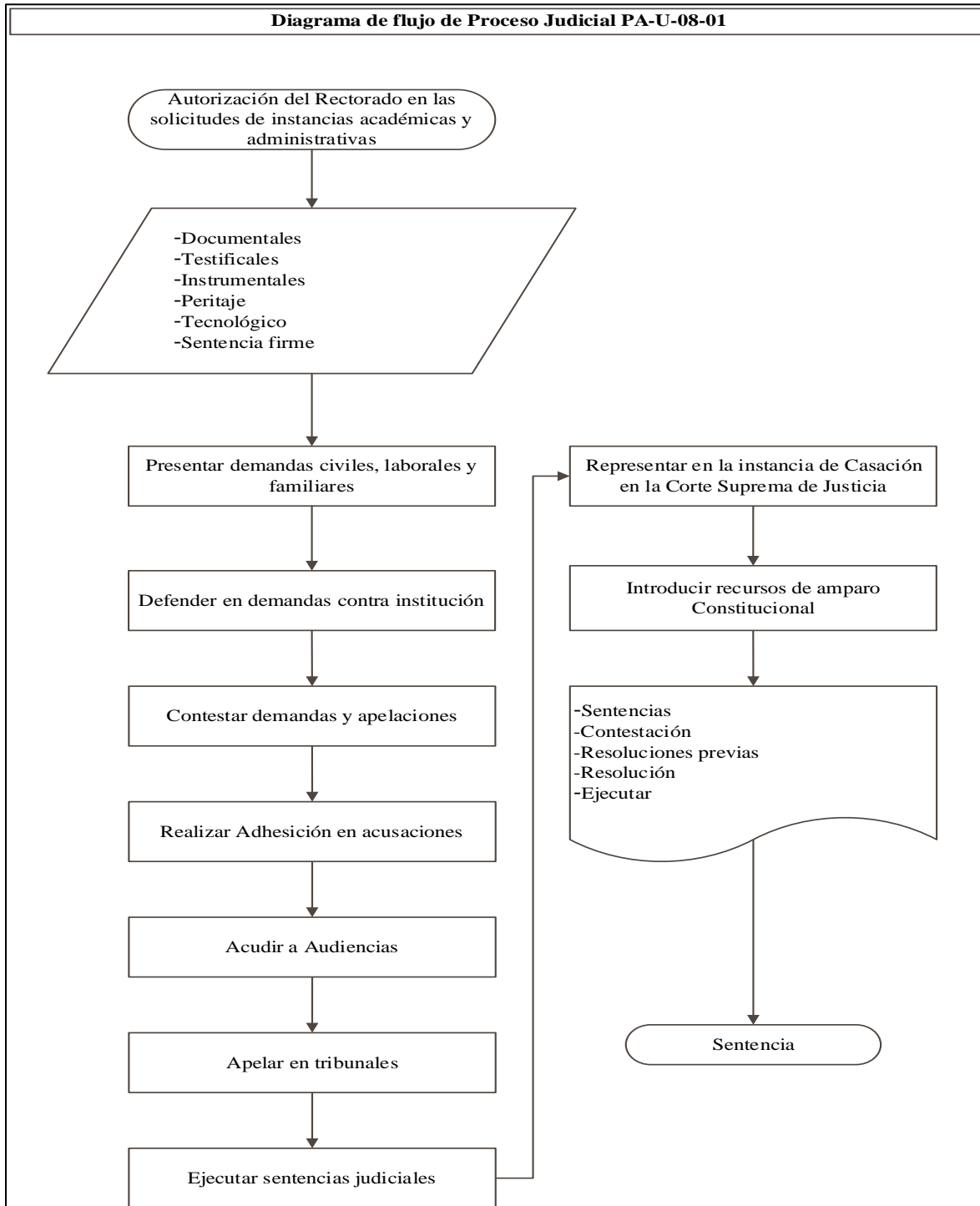

Elaborado por:	Revisado por:	Aprobado por:
Dirección Jurídica	Secretaría General Dirección de Gestión de la Calidad Institucional	Rectorado
Fecha: 11-11-2019	Fecha: 20-08-2020	Fecha: 10-09-2020

Historial de Cambios		
Versión	Fecha de edición	Modificación efectuada
01	20-08-2020	Edición inicial del proceso