



Universidad Nacional Autónoma de Nicaragua, Managua
UNAN-Managua

FICHA DE PROCESO		Clasificación del proceso: Proceso de Apoyo		
Nombre del proceso: Gestión Académica		Responsable: Secretaría General / Secretarías académicas		
Misión: Gestionar y garantizar la organización, control y custodia de la información académica, de manera eficiente y oportuna en correspondencia con el marco normativo institucional				Código: PA-U-06-02
ALCANCE	Inicia con la Oferta Académica y termina con la graduación		Fecha de edición: 17-08-2020	
			Versión: 01	
Entradas		Actividades	Salidas	
Proveedor	Insumos		Resultados	Usuarios
Consejo Universitario Rectorado Departamentos Docentes Consejo de Facultad	- Calendario de Gestión Académica y Administrativa	Elaborar Oferta Académica por Carrera, modalidad y turno, para grado y posgrado	- Oferta académica elaborada	Sociedad nicaragüense
Consejo Universitario Rectorado Dirección de Registro Académico Estudiantil y Estadística	- Estudiantes clasificados y reingreso - Calendario de Gestión Académica y Administrativa	Realizar matrícula de grado y posgrado	- Listado de estudiantes matriculados	Estudiantes clasificados Estudiantes de reingreso
Consejo Universitario Consejo de Facultad	- Calendario de Gestión Académica y Administrativa - Normativa de Exámenes Extraordinarios y de Suficiencia - Listados de asignaturas aprobadas por el Consejo de Facultad	Revisar solicitudes de exámenes Extraordinarios y de Suficiencia	- Listado de solicitudes aprobadas de Exámenes Extraordinarios y de Suficiencia	Estudiantes

Directores de Departamentos Coordinadores de Carrera	<ul style="list-style-type: none"> - Número de carnet de estudiantes - Solicitud - Historiales de calificaciones 	Controlar y dar seguimiento y trámites diversos de los estudiantes	<ul style="list-style-type: none"> - Emisión de documentos solicitados 	Estudiantes
Secretaría General	<ul style="list-style-type: none"> - Expedientes de los solicitantes - Consejo de Facultad 	Revisar la Incorporación de Títulos	<ul style="list-style-type: none"> - Dictamen de Incorporación de Títulos 	Profesionales solicitantes
Consejos de Facultad	<ul style="list-style-type: none"> - Agenda del Consejos de Facultad 	Sesionar en Consejo de Facultad	<ul style="list-style-type: none"> - Actas de Consejos elaboradas 	Estudiantes Docentes Administrativos
Dirección de Registro Académico Estudiantil y Estadística.	<ul style="list-style-type: none"> - Sistema de Registro Académico Estudiantil y Estadística 	Elaborar informe de Rendimiento Académico	<ul style="list-style-type: none"> - Informe de Rendimiento Académico elaborado 	Colectivos docentes Estudiantes
Consejo Universitario Consejo de Facultad Departamentos Docentes	<ul style="list-style-type: none"> - Requisitos de acceso a la Docencia 	Elaborar base de datos de expedientes auxiliares de los docentes por cada Facultad	<ul style="list-style-type: none"> - Expedientes auxiliares de los docentes 	Docentes

<p>Vicerrectorado de Docencia Consejo de Facultad</p>	<p>- Planificación docente</p>	<p>Asignar carga académica docente por semestral</p>	<p>- Grupos de clases asignados</p>	<p>Docentes</p>
Marco Normativo Nacional e Institucional				
<p>Constitución política de Nicaragua 1987 con sus reformas 2014 Ley No. 89. Ley de Autonomía de las Instituciones de Educación Superior Plan Nacional de Desarrollo Humano 2018-2021 Estatutos de la UNAN-Managua Proyecto Institucional Plan de Desarrollo Institucional 2020-2029 Plan Estratégico Institucional 2020-2024 Normativas de Traslado, por pérdida de Carrera (Art.19), Segundas Carreras, Incorporación de Títulos en el Extranjero Reglamento del Régimen Académico Estudiantil Reglamento de Actas de Calificaciones Reglamento de Equivalencias Reglamento de Cursos Paralelos, de verano, de Créditos y Requisitos Reglamento de Modalidades de Graduación Normativa de Especialidades Médicas Quirúrgicas Normativa del Nuevo Ingreso</p>				
Evidencias				
<p>Informes Listados Registro Fotográfico Notas de prensa Reportajes</p>				

Registro documental	
<p>Oferta académica elaborada Listado de estudiantes pre-matriculados Listado de estudiantes matriculados por Carrera Listado de solicitudes aprobadas de Exámenes Extraordinarios y de Suficiencia Emisión de documentos diversos Dictamen de Incorporación de Títulos Actas de Consejos elaboradas Informe de Rendimiento Académico elaborado Certificados</p>	
Indicadores	
<ul style="list-style-type: none"> • Porcentaje de alumnos egresados por año lectivo de grado y posgrado • Porcentaje de docentes satisfechos con las gestiones de registro y gestión académica • Porcentaje de estudiantes satisfecho con la atención brindados durante gestiones realizadas en registro estudiantil y en secretaria Académicas de Facultad • Porcentaje de alumnos graduados de grado y posgrado • Porcentaje de estudiantes en riesgo de perder sus carreras • Porcentaje de retención estudiantil • Matricula de nuevo ingreso y reingreso de Grado y posgrado • Rendimiento académico estudiantil 	
Seguimiento y Control	
Variables de control	Seguimiento, Control o Auditoría
<ul style="list-style-type: none"> - Elaboración de Oferta Académica por Carrera, modalidad y turno, para grado y posgrado - Realización de matrícula de grado y posgrado - Revisión de solicitudes de exámenes Extraordinarios y de Suficiencia - Control y seguimiento y trámites a diversos de los estudiantes - Revisación de incorporación de Títulos - Elaboración de informe de Rendimiento Académico - Elaboración de base de datos de expedientes auxiliares de los docentes por cada Facultad - Asignación de carga académica docente por semestral - Acciones de mejora implementadas para el mejoramiento continuo de las actividades del Proceso Gestión académica (PA-U-06-02) 	<p>Controla: Secretaría General Controla: Secretarías Académicas de Facultad e Institutos Seguimiento: secretaria Académica Seguimiento: Rectorado Auditoría: Autoevaluación Evaluación externa Pares evaluadores Auditoría Interna (CI) Auditoría Externa (CI)</p>

Diagrama de Flujo

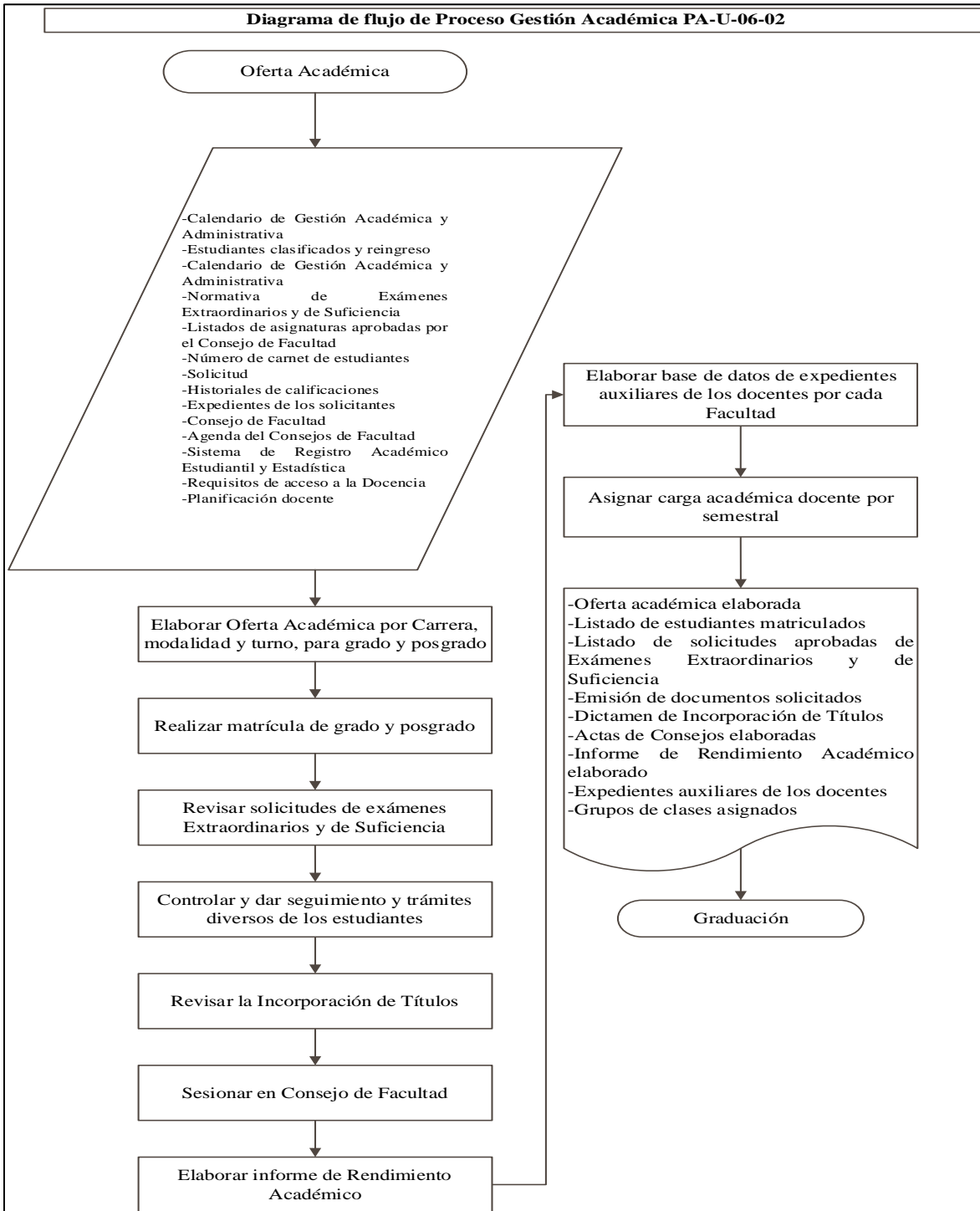

Elaborado por:	Revisado por:	Aprobado por:
Secretarios Académicos de Facultades e Institutos	Secretaría General Dirección de Gestión de la Calidad Institucional	Rectorado
Fecha: 06-11-2019	Fecha: 17-08-2020	Fecha: 10-09-2020

Historial de Cambios		
Versión	Fecha de edición	Modificación efectuada
01	17-08-2020	Edición inicial del proceso